

# **LIETUVOS ALPINIZMO ČEMPIONATAS**

## **ĮKOPIMO ATASKAITA**



**K.DONELAIČIO VIRŠŪNĖ, 5837 m**  
**Naujas maršrutas**

**Pietryčių ketera, 3A**

**2014 metai**

## Bendrieji duomenys

---

Įkopimo data:	2014-08-13
Klasė:	Techninė
Valstybė, kalnų rajonas:	Tadžikistanas, Pietvakarių pamyras, Kalnų Badakšano regionas
Viršūnės pavadinimas ir aukštis:	K.Donelaičio viršūnė, 5837 m
Dalyviai:	<u>Kęstutis Baleišis</u> , grupės vadovas <u>Šarūnas Baleišis</u> <u>Rimantas Skirmantas</u> <u>Juozas Daugvila</u> <u>Ramasis Lapinskas</u>

## Maršruto informacija

---

Maršruto pavadinimas ir sudėtingumo kategorija:	Pietryčių ketera, 3A
Vertikalus aukščio skirtumas, maršruto ilgis ir bendras statusas:	Kopimas <ul style="list-style-type: none"><li>- 992 m vertikalus pakilimas (nuo nakvynės prie maršruto 4845 m iki viršūnės 5837 m (5770 m GPS duomenimis)</li><li>- Kopimo laikas 10 val. 45 min.</li><li>- Nusileidimo laikas 3 val. 40 min.</li></ul>
Atskirų techninių atkarpų ilgiai, charakteristika ir sudėtingumas:	Maršrutas susideda iš kelių skirtingo sudėtingumo atkarpų: <ul style="list-style-type: none"><li>- Priėjimas prie rytinio šlaito (1B) 1:40 val pakilimas morena vertikale ~170 metrų</li><li>- Lipimas rytiniu šlaitu (2B) 5:20 val pakilimas biriomis uolomis vertikale ~500 metrų</li><li>- Traversavimas palei keterą sniego/ ledo šlaitu (2B) Statusas apie ~30- 45°</li><li>- Išlipimas į keterą. 2:45 val išlipimas kieto sniego/ledo šlaitu . Šlaito statusas ~65°- ~45°, vertikalus atstumas ~120 m.</li><li>- Ketera iki į viršūnės .</li></ul>
Maršruto būklės ir meteorologinių sąlygų aprašymas:	Senas sniegas, ledo paviršius padengtas nedideliais kalgosporais, oro sąlygos geros.

Maršrute esamos įrangos saugumui užtikrinti ar kopimui palengvinti aprašymas:	Kopimo metu buvo panaudota ši saugos įranga: <ul style="list-style-type: none"> <li>- Lipant uoline rytinio šlaito maršruto dalimi pakabintos dvi virvės</li> <li>- Išlipant ledo šlaitu į keturą 6 ledo kabliai</li> </ul>
Laikas, praleistas įkopime:	2014-08-11 05:02 pradėtas kopimas į viršūnę 15:47 pasiekta viršūnė 16:00 pradėtas nusileidimas nuo viršūnės Engelso ledynu 17:20 nusileista iki ledyno apačios 18:31 išeita į nakvynių vietą (už ledyno morenos) 19:50 pasiektos nakvynių vietos
Nakvynių skaičius, vietos ir sąlygos:	Kopimas buvo pradėtas nuo prisitraukimo nakvynių 4830 m aukštyje. Rekomenduotina nakvoti ~150 m žemiau, prie upelio.
Aklimatizacija ir/arba treniruočių įkopimai:	Atvykimas į Zongą, 3060 m (2014-08-05) Aklimatizacinis žygis iš pirmųjų nakvynių pakylant iki 4700 m (2014-08-07) Pakilimas į bazinę stovyklą, 4620 m (2014-08-08) M.K.Čiurlionio viršūnė, 5794 m (2014-08-11)

## Įkopimo grafikai:

Įkopimo metu matavimai buvo atlikti Suunto Ambit 2 laikrodžiu turinčiu GPS ir barometro funkcijas.

## Kopimo maršrutas:

[http://www.movescount.com/routes/route740486-KDonelaicio\\_peak\\_SouthEast\\_ridge](http://www.movescount.com/routes/route740486-KDonelaicio_peak_SouthEast_ridge)

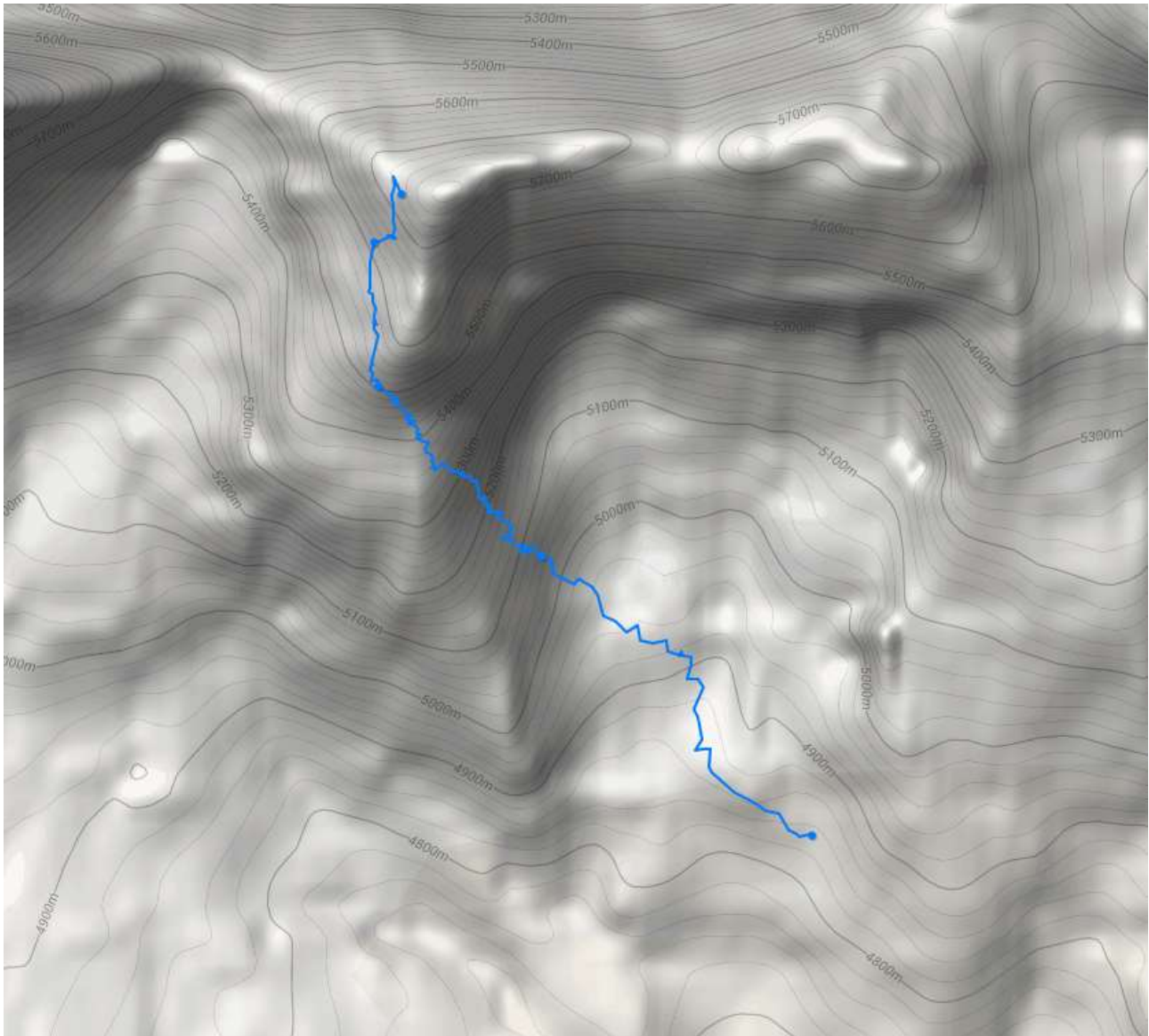

## Kopimo į viršūnę aukščio ir laiko grafikas

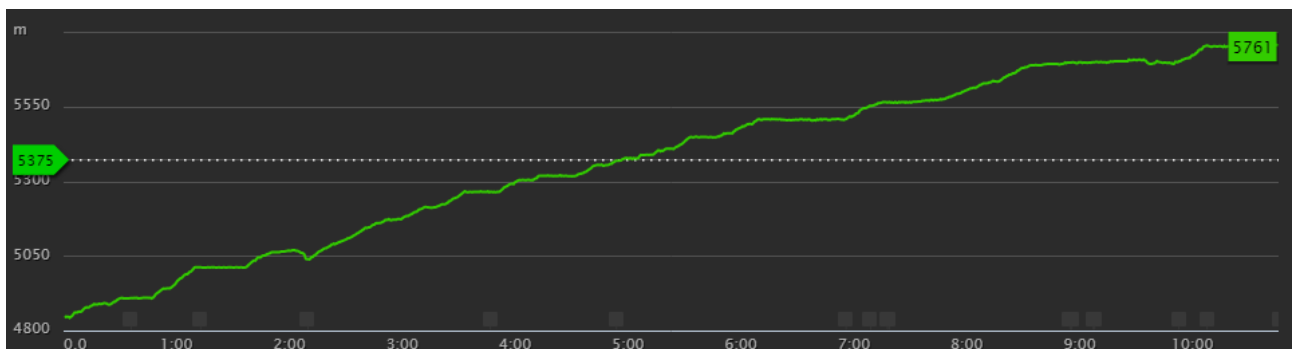

# Nuotraukos ir schemos

## Kalnių rajono žemėlapis

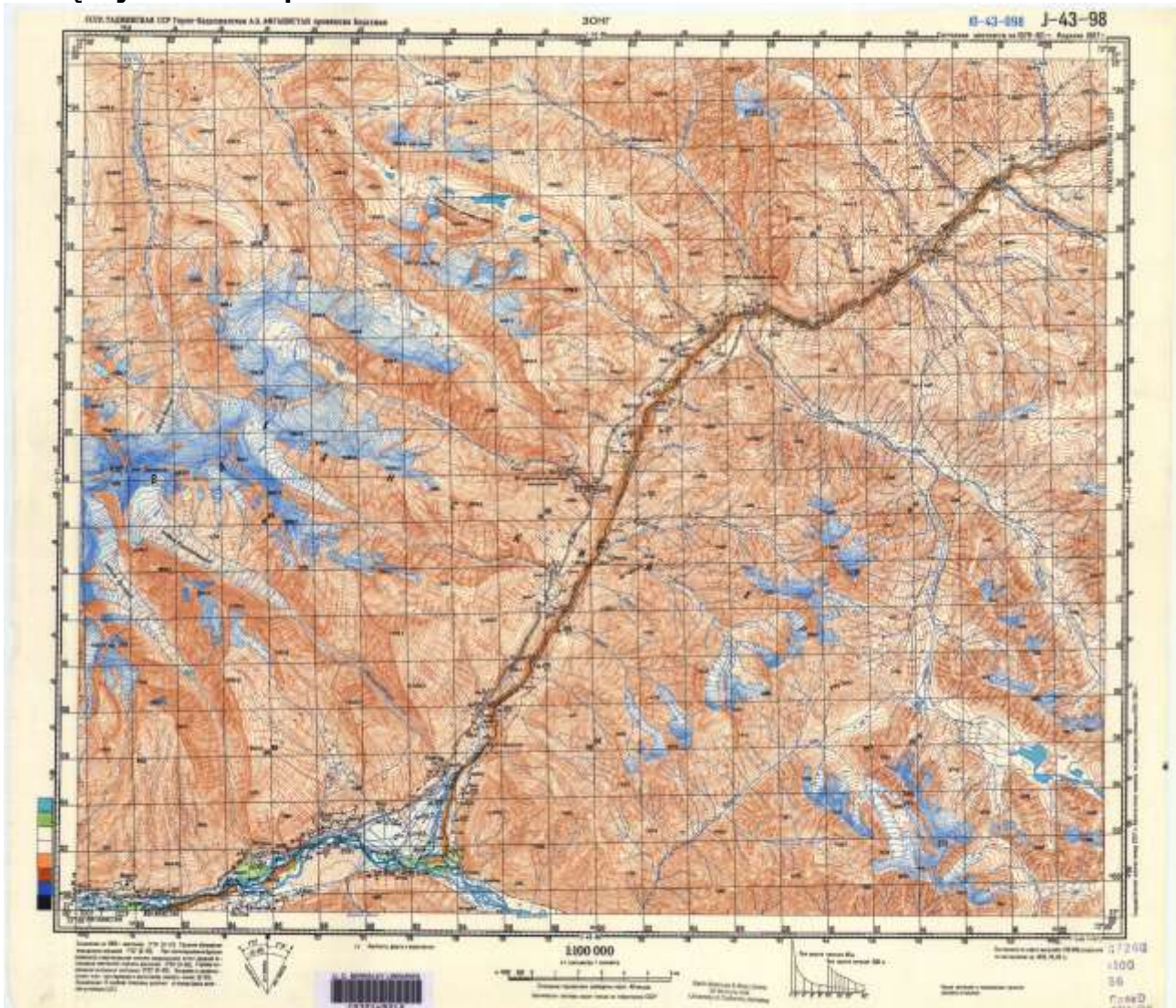

## Viršūnės arba sienos nuotrauka su pažymėtu maršrutu

(Š. Baleišis, 2014-08-12: K. Donelaičio viršūnė ir maršruto pirmoji dalis)



## Techniškai sudėtingų atkarpų nuotraukos

(Š. Baleišis, 2014-08-13: K. Donelaičio viršūnė, maršruto antroji dalis ir nusileidimo kelias link Engelso viršūnės)



(Š.Baleišis, 2014-08-13: Lipimas į K.Donelaičio viršūnę rytiniu šlaitu. Nuotraukoje Ramusis Lapinskas ir Juozas Daugvila)



### **Nuotrauka su dalyviais ant viršūnės**

(K.Baleišis, 2014-08-13: K.Donelaičio viršūnėje. Nuotraukoje Šarūnas Baleišis, Juozas Daugvila, Ramusis Lapinskas ir Rimantas Skirmantas)



## **Kontaktinė informacija**

---

Kęstutis Baleišis

El. paštas: kbaleisis@gmail.com  
Mob. Tel. +370 659 34871

Šarūnas Baleišis

El. paštas: sarunas.baleisis@gmail.com  
Mob. Tel. +370 650 11119