

# **LIETUVOS ALPINIZMO ČEMPIONATAS**

## **ĮKOPIMO ATASKAITA**



**M.K.ČIURLIONIO VIRŠŪNĖ, 5794 m**  
**LEDO KLASĖ**  
**Naujas maršrutas**  
**Ledo siena, 3A**

**2014 metai**

## Bendrieji duomenys

---

Įkopimo data:	2014-08-11
Klasė:	Ledo
Valstybė, kalnų rajonas:	Tadžikistanas, Pietvakarių pamyras, Gorno Badakhchan
Viršūnės pavadinimas ir aukštis:	M.K.Čiurlionio viršūnė, 5794 m
Dalyviai:	<u>Kęstutis Baleišis</u> , grupės vadovas <u>Šarūnas Baleišis</u>

## Maršruto informacija

---

Maršruto pavadinimas ir sudėtingumo kategorija:	Ledo siena, 3A
Vertikalus aukščio skirtumas, maršruto ilgis ir bendras statusas:	1 diena, prisitraukimas - 225 m vertikalus pakilimas (nuo bazinės stovyklos 4620 m iki prisitraukimo nakvynės 4845 m) - 2,74 km priėjimo atstumas - 1 val. 46 min. prisitraukimo laikas  2 diena, kopimas - 750 m vertikalus pakilimas (nuo prisitraukimo nakvynės 4845 m iki viršūnės 5794 m) - Kopimo laikas 6 val. - Nusileidimo laikas 2 val. 21 min.
Atskirų techninių atkarpų ilgiai, charakteristika ir sudėtingumas:	Maršrutas susideda iš kelių skirtingo sudėtingumo atkarpų:  - Priėjimas prie ledo sienos (1B) 1:45 val pakilimas morena ir kalgosporais nuklotu ledu vertikale ~300 metrų  - Ledo siena (3A) Vertikalus 40 metrų pakilimas ~65° sienute Vertikalus 100 metrų pakilimas ~55° sienute Vertikalus 150 metrų pakilimas ~40° ledu  - Praėjimas ketera iki viršūnės (3A) Vertikalus ~150 metrų pakilimas
Maršruto būklės ir metereologinių sąlygų aprašymas:	Ledas apatinėje maršruto dalyje pagrauštas saulės, kietas. Prie maršruto priėjimas kalgosporais, virš ledo sienos - ledo ir sniego šlaitas su kalgosporais. Reikia saugotis ledo plyšių. Oro sąlygos geros.
Maršrute esamos įrangos saugumui užtikrinti ar kopimui palengvinti aprašymas:	Kopimo metu buvo panaudota: - 9 Ledo kabliai -

Laikas, praleistas įkopime:	2014-08-10 11:03 pradėtas prisitraukimas iš bazinės stovyklos 12:48 pasiektos prisitraukimo nakvynės 4830 m aukštyje
	2014-08-11 05:12 pradėtas kopimas į viršūnę 11:12 pasiekta viršūnė 12:01 pradėtas nusileidimas nuo viršūnės klasikiniu keliu 14:22 sugrįžimas į tarpinės nakvynės vietą
Nakvynių skaičius, vietos ir sąlygos:	Kopimas pradėtas nuo tarpinės nakvynių vietos 4830 m aukštyje.
Pagalba iš šalies:	-
Aklimatizacija ir/arba treniruočių įkopimai:	Atvykimas į Zongą, 3060 m (2014-08-05) Aklimatizacinis žygis iš pirmųjų nakvynių pakylant iki 4700 m (2014-08-07) Pakilimas į bazinę stovyklą, 4620 m (2014-08-08)

## Įkopimo maršrutas:

Įkopimo metu matavimai buvo atlikti Suunto Ambit 2 laikrodžiu turinčiu GPS ir barometro funkcijas. Maršruto GPS koordinatės:

[http://www.movescount.com/routes/route740434-MKCiurlionio\\_peak\\_Ice\\_Wall](http://www.movescount.com/routes/route740434-MKCiurlionio_peak_Ice_Wall)

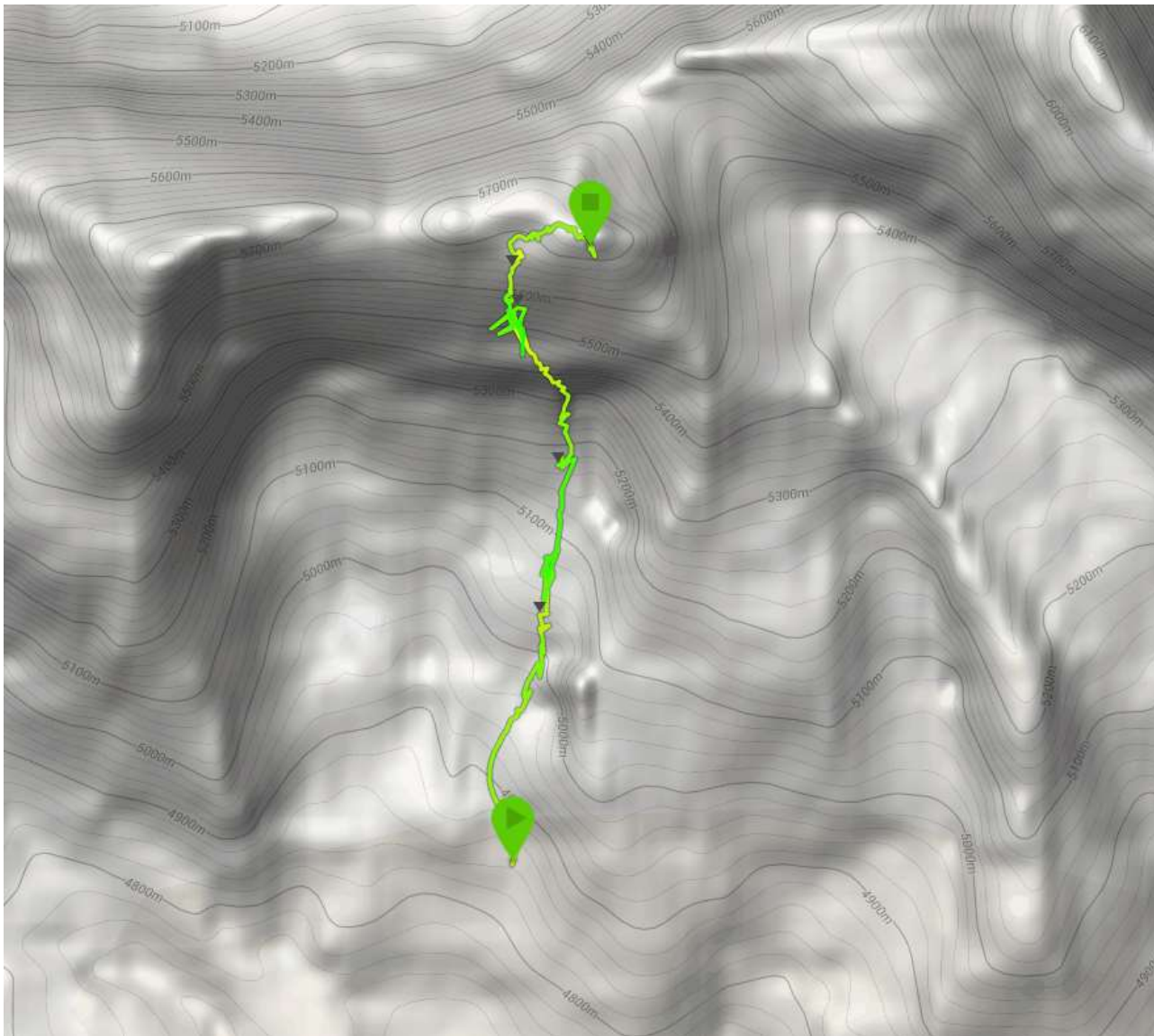

Aukščio ir laiko grafikas į viršūnę

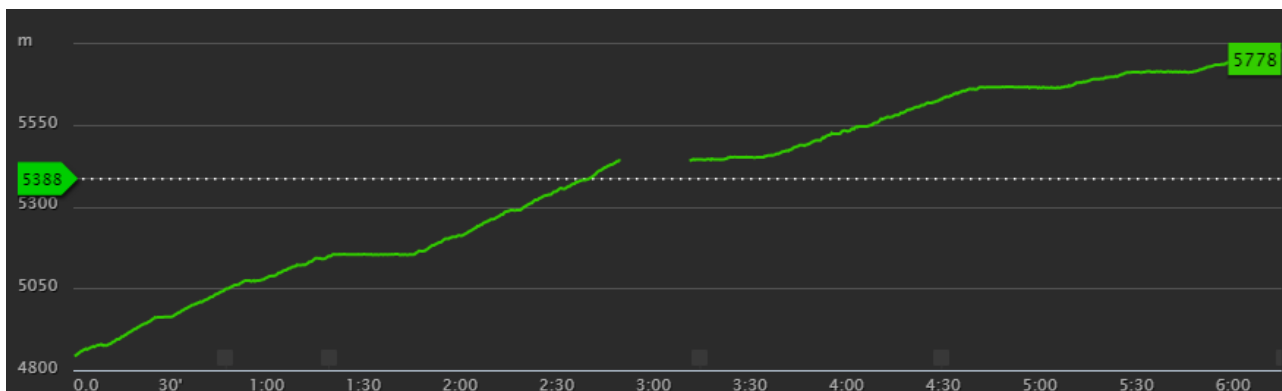

# Nuotraukos ir schemos

## Kalnų rajono žemėlapis

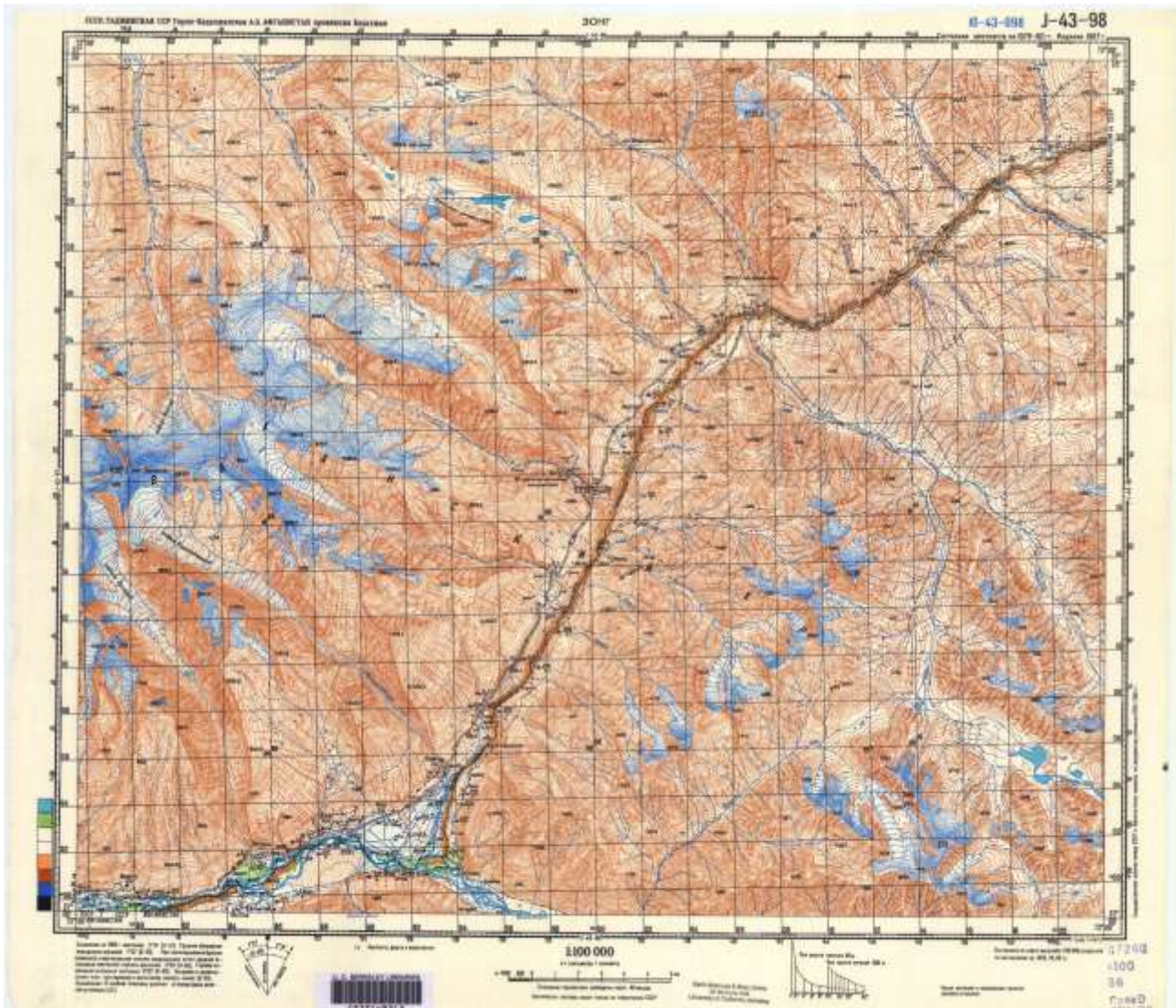

**Viršūnės arba sienos nuotrauka su pažymėtu maršrutu**  
(K. Baleišis, 2014-08-12: M.K.Čiurlionio viršūnė)



**Techniškai sudėtingų atkarpų nuotraukos**  
(K.Baleišis, 2014-08-11: Lipimas ~55° ledo sienute)



(Š.Baleišis, 2014-08-11: Maršrutas nuo priėjimo. Tolumoje ledo siena)



**Nuotrauka su dalyviais ant viršūnės arba maršruto pabaigoje**

(Š.Baleišis, 2014-08-11: M.K.Čiurlionio viršūnėje, Engelse viršūnės fone. Nuotraukoje Kęstutis Baleišis ir Šarūnas Baleišis)



## **Kontaktinė informacija**

---

Kęstutis Baleišis

El. paštas: kbaleisis@gmail.com  
Mob. Tel. +370 659 34871

Šarūnas Baleišis

El. paštas: sarunas.baleisis@gmail.com  
Mob. Tel. +370 650 11119